DATI TECNICI FUNZIONALI

MANUFATTI

AREE SOGGETTE A V.P.E.

IMPIANTI

STRADE DI ACCESSO DEFINITIVE

STRADE / PISTE

PIAZZOLE

ALLARGAMENTI

CONFINI AMMINISTRATIVI

DATI CARATTERISTICI

DATI DI COSTRUZIONE

PRESSIONE DI PROGETTO 75.0 bar
PRESSIONE MASSIMA DI ESERCIZIO (MOP) 75.0 bar
GRADO DI UTILIZZAZIONE DICHIARATO f - 0.57
DIAMETRO PREVALENTE - 100 (DN)

REALIZZATO IN CONFORMITA' AL D.M. 17/04/2008

RIVESTIMENTO GIUNTI DI SALDATURA

FASCE TERMORESTRINGENTI

DATI GENERALI

DN 100 SP 5.2 [UNI-EN] 67.00 m

LUNGHEZZA TOTALE IMPIANTO 67 m.

PLANIMETRIA 1:2000

CONFINI AMMINISTRATIVI

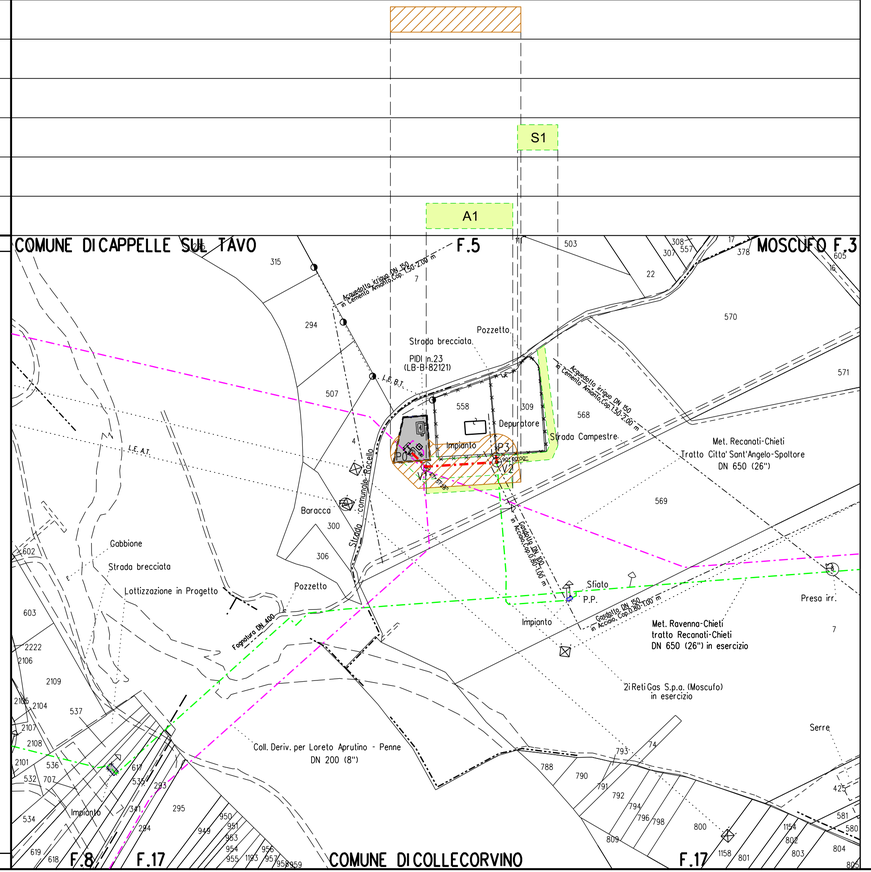

LEGENDA

SIMBOLOGIA TEMATICA

- Fascia di vincolo preordinato all' esproprio (v.p.e.) coincidente con la fascia di servitu'
- A — Ampliamento impianto
- S — Strade di accesso definitive
- Aree di occupazione temporanea all'interno della fascia v.p.e.
- Aree di occupazione temporanea
- A — Allargamenti in corrispondenza di fiumi/ infrastrutture esistenti
- S — Strade di accesso provvisorie alle aree di passaggio
- P — Piazzole provvisorie per i materiali
- Impianti in progetto
- Impianti esistenti
- M — Manufatti

SIMBOLOGIA DI LINEA

- Metanodotto in progetto
- Altri metanodotti in progetto
- Gasdotto Snam Rete Gas da porre fuori esercizio e recuperare
- Gasdotto Snam Rete Gas in esercizio
- Gallerie, Tunnel, Mini-Microtunnel, Raise Borer e Toc
- Tratto di tubazione esistente da mantenere in esercizio (Tratto dove posare solo cavo telecomando)
- Tubo Portacavo
- Tubo di Protezione posato con Trivella Spingitubo o scavo a cielo aperto

Il presente disegno e' di proprieta' aziendale - La societa' tutelera' i propri diritti a termine di legge.

COROGRAFIA

Rev	DATA	DESCRIZIONE	ELABORATO	VERIFICATO	APPROVATO
3	Giu. 2022	AGGIORNAMENTO GENERALE	Tittarelli	Villi	Sciosci
2	Set. 2020	AGGIORNAMENTO GENERALE	Tittarelli	Villi	Sciosci
1	Maggio '19	AGGIORNATO TRACCIATO	Pistonesi	Villi	Sciosci
0	Giugno 2018	EMISSIONE	Pistonesi	Sciosci	Sabbatini

PROPRIETARIO: snam

PROGETTISTA: SAIPEM

WBS CLIENTE Nr/16139/R-L04
COMM. SAIPEM 023087-130
UNITA' 600

RIFACIMENTO METANODOTTO RAVENNA - CHIETI
TRATTO SAN BENEDETTO DEL TRONTO - CHIETI
Rifacimento Comune di Moscufo
DN 100 (4") , DP 75 bar

PLANIMETRIA CATASTALE CON VPE

DISEGNO LB-4E-83945
REVISIONE 3
FG. DI
SCALA 1:2000

Il presente disegno e' di proprieta' aziendale - La societa' tutelera' i propri diritti a termine di legge.

File name: 600-LB-4E-83945_3